



EJIIP
XXIII 2025
BUÑOL

ENCUENTRO DE JÓVENES INVESTIGADORES EN
PALEONTOLOGÍA

2ª CIRCULAR



HONDEA EL PASADO, REDESCUBRE EL PRESENTE

El Encuentro de Jóvenes Investigadores en Paleontología (EJIIP) es un congreso celebrado anualmente en territorio ibérico (España o Portugal), dirigido por y para paleontólogos y paleontólogas que estén en sus primeros años de investigación. Este congreso ha sobrepasado ya las dos décadas de vida, y se ha erigido como el encuentro de mayor calado entre jóvenes de la península, de otros países como Italia o Francia, e incluso de fuera de Europa, como México, Guatemala y Uruguay.

Celebrar esta reunión en pequeños municipios forma parte de su filosofía desde el comienzo de su camino, pues este evento, nacido en 2002 en Ariño (Teruel), se propuso como un encuentro de estudiantes con pocos medios y mucha ilusión, donde se pudiera intercambiar ideas y destacar el patrimonio paleontológico de su zona.

Así, a lo largo de más de dos décadas, este congreso se ha ido consagrando como un foro de encuentro y comunicación entre jóvenes que inician su andadura en la Paleontología.



La localidad de Buñol, situada en la comarca Hoya de Buñol, en el tercio central de la Comunidad Valenciana, cuenta con una gran cantidad de parajes con interés natural, como la Cueva del Turche y el río Buñol, y cultural, como el Castillo de Buñol y el anfiteatro (ambos construidos sobre una pared de travertinos) y con celebraciones internacionalmente conocidas como La Tomatina, o los concursos y conciertos de las bandas municipales, muy reconocidas en la tradición musical valenciana.

Asimismo, también posee un patrimonio paleontológico de gran valor, pues alberga varios yacimientos del Mesozoico y el Cenozoico en los que se han hallado restos fósiles de vertebrados muy relevantes en la historia de la Paleontología nacional, tales como dientes de dinosaurios megalosauridos y restos de saurópodos, quelónidos y crocodilimorfos, así como numerosos restos de mamíferos como équidos, proboscídeos, rinoceróntidos y calicotéridos entre otros.

ALOJAMIENTO

La organización ofrece alojamiento en el albergue ACTIO, ubicado en Alborache, un entorno natural ideal para el descanso y la convivencia. Se dispondrá de 50 plazas en el albergue, en habitaciones compartidas que cuentan con todas las comodidades necesarias para una estancia cómoda y segura. Las instalaciones del albergue incluyen áreas comunes para actividades grupales y espacios para el esparcimiento, asegurando una experiencia agradable y enriquecedora para todos los participantes.



Para garantizar el acceso al alojamiento de manera cómoda y sin preocupaciones, la organización proporcionará transporte en autobús hasta el albergue, con salida desde Buñol. El servicio de transporte está completamente incluido, y los autobuses se ajustarán a horarios preestablecidos para asegurar que todos los participantes lleguen a su destino sin contratiempos. La organización se encargará de la logística del traslado, lo que permitirá a los asistentes centrarse en disfrutar del evento sin preocupaciones adicionales. Los detalles específicos sobre los horarios de salida y las paradas intermedias serán comunicados con antelación para que los participantes puedan organizarse adecuadamente.

Para aquellos que prefieran alojarse de forma independiente en la localidad de Buñol, la organización ha preparado una lista con otros alojamientos recomendados en la zona. Esta lista estará disponible en nuestra página web, donde los asistentes podrán consultar diversas opciones de hoteles y casas rurales, y elegir la que mejor se adapte a sus necesidades.

WORKSHOPS

A lo largo de los días que dure el congreso y la tarde del 21 de abril se llevarán a cabo cuatro workshops especializados con un aforo limitado. Además de la parte teórica, se incluirán contenidos prácticos e interactivos, con los que los participantes pongan a prueba los conocimientos adquiridos previamente. Los talleres ofertados este año son:



QGIS: TRABAJO DE GABINETE Y APLICACIONES A PIE DE CAMPO

Impartido por Iria Segarra



INTRODUCCIÓN A LAS RECONSTRUCCIONES PALEOCLIMÁTICAS BASADAS EN PEQUEÑOS VERTEBRADOS

Impartido por Ana Fagoaga, Rafael Marquina y Vicente Crespo



RECONSTRUCCIÓN Y CONSERVACIÓN DE RESTOS FÓSILES

Impartido por Maite Suñer

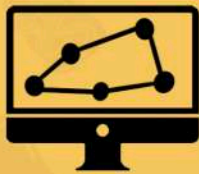

INTRODUCCIÓN A LA MORFOMETRIA GEOMÉTRICA PARA JÓVENES INVESTIGADORES EN PALEONTOLOGÍA

Impartido por Humberto G. Ferrón

Además este año introducimos dos nuevos talleres orientados a aquellos que asistan de manera online o a interesados:



NEW

THE ART OF STORYTELLING: COMMUNICATING SCIENCE THROUGH POWERFUL STORIES

Impartido por Soledad de Esteban



NEW

TALLER FAMILIAR PALEONTOLÓGICO

A cargo del MUVHN y Athmos Sostenibilidad

Para más información, visita la sección WORKSHOPS de nuestra página web.

 Con prioridad para los asistentes en Modalidad Online

PRESENTACIÓN DE TRABAJOS

Como siempre, os invitamos a participar con vuestros trabajos al congreso. Esta es una excelente oportunidad para compartir los avances más recientes en nuestra disciplina, establecer colaboraciones y contribuir al desarrollo de la paleontología. Los participantes podrán presentar sus trabajos en dos modalidades:



COMUNICACIONES ORALES: Tendrán una duración de 10 minutos, seguidos de 5 minutos destinados a preguntas y respuestas.



PÓSTERES: Los pósteres se presentarán en formato A0 (85 x 120 cm), en orientación vertical.

Las personas interesadas deberán enviar un resumen breve de su trabajo (máximo 300 palabras) al correo electrónico del Comité Editorial: ejipxxiii2025editorial@gmail.com. Estos serán evaluados por el Comité Científico, que seleccionará aquellos que serán presentados en el congreso. Para más información sobre las normas de presentación y publicación de los trabajos, consulta la página web oficial del congreso. Es fundamental que los trabajos sigan las directrices establecidas para garantizar su inclusión en el congreso.

Además, los trabajos presentados serán incluidos en un volumen especial de la *Sociedad Española de Paleontología*, lo que brindará una visibilidad destacada a los participantes y permitirá que sus investigaciones lleguen a una audiencia más amplia de especialistas y profesionales del área. Este libro podrá ser adquirido en formato físico o digital y será entregado durante los días que se celebra el congreso.

La fecha límite para enviar los resúmenes es el 10 de febrero de 2025. Os animamos a no dejar pasar esta oportunidad única para compartir vuestros avances y descubrimientos, ampliar vuestra red de contactos y contribuir al progreso de la paleontología.

¡No pierdas la oportunidad de formar parte de este evento científico de gran relevancia! Te invitamos a ser parte activa del EJIP XXIII y a presentar tus investigaciones más destacadas. ¡Esperamos contar con tu participación!

CONCURSOS



PALEO-ARTE

A3 (297x420 mm) y 300ppp

NEW

Escenografía y modelismo



PALEO-RELATOS

Formato word y máximo 3000 palabras



PALEO-MEMES

Formato vídeo e imagen

Para más información, visita el apartado CONCURSOS en nuestra página web.

SALIDA DE CAMPO

Los lugares escogidos para la excursión son la Playa Fósil de Carcalín, los yacimientos de mamíferos del Cerro de la Cruz y la Cueva del Turche. En ellos se podrá observar la evolución de los ecosistemas de vertebrados ibéricos desde la transición jurásico-cretácica (145 M.a.) hasta el Mioceno (20-15 M.a.).



La salida de campo se realizará ANTES del ACTO DE CLAUSURA.



NEW

Para los asistentes de modalidad online, se realizará una salida de campo virtual. PROXIMAMENTE

ARROSET I TANCÀ

Para poner el broche final a esta edición del Congreso, el acto de clausura contará con una comida de gala especial: una cata de arroces, un evento culinario único que ofrecerá una selección de arroces tradicionales. La comida, inspirada en el tradicional arroçet, será una oportunidad perfecta para disfrutar de una gastronomía de calidad, al tiempo que se facilita la socialización entre los asistentes en un ambiente distendido y relajado.

Después de esta experiencia gastronómica, se dará paso a la tradicional subasta, un momento clave para recaudar fondos que garanticen la continuidad y el éxito de futuras ediciones del Congreso EJP. La subasta, que se desarrollará en un ambiente ameno y participativo, será una oportunidad para que los asistentes contribuyan activamente al desarrollo del evento en años venideros.

Este acto de clausura no solo será una excelente ocasión para reforzar los lazos entre los participantes, sino también un cierre perfecto para un congreso lleno de ponencias y debates enriquecedores.

REDES Y CONTACTO



xxiiiiejip2025



@EJIP2025



ejipxxiii2025.wixsite.com/ejipxxiii2025



ejipxxiii2025@gmail.com

INSCRIPCIÓN Y CUOTAS

La inscripción al XXIII EJP está disponible en varias modalidades, ajustándose a diferentes necesidades y plazos. A continuación, se detallan las cuotas y actividades adicionales:

INSCRIPCIÓN BÁSICA ANTICIPADA: 70€*

INSCRIPCIÓN BÁSICA TARDÍA: 80€**

INSCRIPCIÓN ONLINE: 10€

SALIDA DE CAMPO: 10€

CAMISETA CORPORATIVA XXIII EJP: 10€

EVENTO DE CLAUSURA: 25€ (COMIDA DE ARROCES Y SUBASTA, EVENTO DE CIERRE DEL CONGRESO)

* Del 18 de diciembre del 2024 hasta el 14 de febrero del 2025

** Del 15 de febrero del 2025 hasta el 10 de abril del 2025

El pago se realizará mediante transferencia bancaria a la siguiente cuenta:

BANCO: **CAJA RURAL DE ARAGÓN**
TITULAR DE LA CUENTA: **IRIA SEGARRA OLIVEROS**
IBAN: **ES86 3191 0018 6066 5817 3320**
BIC: **BCOESMM191**

En el concepto de la transferencia, indica:

"NombreApellido_InsTem.Cam.Sal.Clau". (Inscripción temprana con Camiseta, Salida de campo, Clausura)

"NombreApellido_InsTar.Cam.Sal.Clau". (Inscripción tardía con Camiseta, Salida de campo, Clausura)

INDICAR CON LAS TRES PRIMERAS LETRAS LOS SERVICIOS SOLICITADOS

Para formalizar la inscripción, por favor adjunta el justificante de pago enviándolo por correo electrónico a: ejipxxiii2025@gmail.com

VOS ESPEREM A BUÑOL



ENTIDADES PARTICIPANTES



instituto de estudios comarcales hoyo de buñol-chiva

